

令和5年度

茨城県南水道企業団水道事業会計決算書

茨城県南水道企業団

目 次

決 算 報 告 書

1. 収益的収入及び支出	1
2. 資本的収入及び支出	3

財 務 諸 表

1. 損益計算書	8
2. 剰余金計算書	9
3. 剰余金処分計算書(案)	12
4. 貸借対照表	13

決 算 附 属 書 類

1. 事業報告書	18
1. 概況	18
2. 工事	25
3. 業務	32
4. 会計	36
5. その他	41
2. キャッシュ・フロー計算書	42
3. 収益費用明細書	43
4. 資本的収支明細書	51
5. 固定資産明細書	53
6. 企業債明細書	55
7. 注記表	57

(参考) 決算報告書の計数説明	59
-----------------	----

経営指標の概要説明	61
-----------	----

(1) 収益的収入及び支出

収 入

区 分	予 算 額			合 計
	当 初 予 算 額	補 正 予算額	地方公営企業法第24条第3項の規定による支出額に係る財源充当額	
第1款				
水道事業収益	7,349,572,000	0	0	7,349,572,000
第1項				
営業収益	6,867,910,000	0	0	6,867,910,000
第2項				
営業外収益	481,661,000	0	0	481,661,000
第3項				
特別利益	1,000	0	0	1,000

支 出

区 分	予 算					小 計
	当 初 予 算 額	補 正 予算額	予備費 支出額	流 用 増 減 額	地方公営 企業法第 24条第3 項の規定 による支 出額	
第1款						
水道事業費用	6,242,399,000	0	0	0	0	6,242,399,000
第1項						
営業費用	6,155,494,000	0	0	△ 52,231,998	0	6,103,262,002
第2項						
営業外費用	83,005,000	0	0	46,061,461	0	129,066,461
第3項						
特別損失	1,700,000	0	2,200,000	6,170,537	0	10,070,537
第4項						
予備費	2,200,000	0	△ 2,200,000	0	0	0

※ 特別損失において決算額が予算を超過する額 470,448円は、地方公営企業法施行令第18条第5項ただし書

水道事業決算報告書

(単位 円) 税込

決 算 額	予算額に比べ決算額の増減	備 考
7,312,404,802	△ 37,167,198	うち、仮受消費税及び地方消費税 622,252,223
6,848,942,518	△ 18,967,482	〃 621,327,880
462,991,836	△ 18,669,164	〃 924,343
470,448	469,448	

(単位 円) 税込

額		決 算 額	地方公営 企業法第 26条第2 項の規定 による繰 越額	不 用 額	備 考
地方公営 企業法第 26条第2 項の規定 による繰 越額	合 計				
0	6,242,399,000	5,968,564,652	0	273,834,348	うち、仮払消費税及び地方消費税 325,383,218
0	6,103,262,002	5,828,957,206	0	274,304,796	〃 324,794,195
0	129,066,461	129,066,461	0	0	
0	10,070,537	10,540,985	0	△ 470,448	うち、仮払消費税及び地方消費税 589,023
0	0	0	0	0	

の規定による現金の支出を伴わない経費。

(2) 資本的収入及び支出

収 入

区 分	予 算 額				
	当 予 算 初 額	補 予 算 正 額	小 計	地方公営企業法 第26条の規定による繰越額に係る 財源充当額	継続費通次繰越 額に係る財源充 当額
第1款 資本的収入	1,607,437,000	0	1,607,437,000	434,805,946	0
第1項 企業債	1,400,000,000	0	1,400,000,000	426,100,000	0
第2項 固定資産売却代金	0	0	0	0	0
第3項 負担金	102,091,000	0	102,091,000	8,705,946	0
第4項 国庫補助金	105,346,000	0	105,346,000	0	0

資本的収入のうち地方公営企業法第26条の規定による繰越額は、企業債 598,000,000円、国庫補助金

支 出

区 分	予 算 額					地方公営企 業法第26条 の規定による繰越額	継 続 費 通 次 繰 越 額
	当 予 算 初 額	補 正 予 算 額	予 備 費 支 出 額	流 用 増 減 額	小 計		
第1款 資本的支出	3,733,361,000	0	0	0	3,733,361,000	993,298,440	191,342,000
第1項 建設改良費	3,417,984,000	0	0	0	3,417,984,000	993,298,440	191,342,000
第2項 企業債償還金	287,871,000	0	0	0	287,871,000	0	0
第3項 国庫補助金返還金	22,006,000	0	0	0	22,006,000	0	0
第4項 予備費	5,500,000	0	0	0	5,500,000	0	0

資本的収入額（翌年度への繰越工事資金 18,951,860円を除く。）が、資本的支出額に不足する額
事資金 8,405,081円、及び消費税及び地方消費税資本的収支調整額 367,892,833円で補填した。

(単位 円) 税込

合 計	決 算 額	予 算 額 に 比 べ 決 算 額 の 増 減	備 考
2,042,242,946	985,985,725	△ 1,056,257,221	うち、仮受消費税及び地方消費税 181
1,826,100,000	802,000,000	△ 1,024,100,000	
0	2,000	2,000	うち、仮受消費税及び地方消費税 181
110,796,946	81,980,725	△ 28,816,221	翌年度繰越額に係る財源充当額 18,951,860
105,346,000	102,003,000	△ 3,343,000	

82,280,000円である。

(単位 円) 税込

合 計	決 算 額	翌 年 度 繰 越 額			不 用 額	備 考
		地方公営企 業法第26条 の規定によ る繰越額	継 続 費 遡 次 繰 越 額	合 計		
4,918,001,440	3,012,376,248	1,601,035,370	0	1,601,035,370	304,589,822	うち、仮払消 費税及び地方 消費税 243,626,536
4,602,624,440	2,702,772,170	1,601,035,370	0	1,601,035,370	298,816,900	〃 243,626,536
287,871,000	287,869,444	0	0	0	1,556	
22,006,000	21,734,634	0	0	0	271,366	
5,500,000	0	0	0	0	5,500,000	

2,045,342,383円は、過年度分損益勘定留保資金 1,381,175,025円、減債積立金 287,869,444円、繰越工

財 務 諸 表

令和5年度茨城県南水道企業団水道事業損益計算書

(令和5年4月1日から令和6年3月31日まで)

(単位 円) 税抜

1 営業収益			
(1) 給水収益	5,840,933,060		
(2) その他の営業収益	<u>386,681,578</u>	6,227,614,638	
2 営業費用			
(1) 浄水費	2,493,832,983		
(2) 配水及び給水費	685,357,106		
(3) 業務費	361,528,926		
(4) 総係費	197,457,562		
(5) 議会費	1,201,363		
(6) 減価償却費	1,551,857,814		
(7) 資産減耗費	212,927,257		
(8) その他営業費用	<u>0</u>	<u>5,504,163,011</u>	
営業利益			723,451,627
3 営業外収益			
(1) 受取利息及び配当金	1,116		
(2) 他会計補助金	3,336,000		
(3) 補助金	24,690,000		
(4) 長期前受金戻入	420,716,309		
(5) 雑収益	<u>13,803,363</u>	462,546,788	
4 営業外費用			
(1) 支払利息及び企業債取扱諸費	80,487,001		
(2) 雑支出	<u>29,278</u>	<u>80,516,279</u>	<u>382,030,509</u>
経常利益			1,105,482,136
5 特別利益			
(1) 過年度損益修正益	<u>470,448</u>	470,448	
6 特別損失			
(1) 過年度損益修正損	3,238,611		
(2) その他特別損失	<u>6,713,351</u>	<u>9,951,962</u>	<u>△ 9,481,514</u>
当年度純利益			1,096,000,622
前年度繰越利益剰余金			0
その他未処分利益剰余金変動額			<u>287,869,444</u>
当年度未処分利益剰余金			<u><u>1,383,870,066</u></u>

	資本金	剰			
		資本剰余金			
		受贈財産 評価額	負担金	保険差益	国庫補助金
前年度末残高	22,564,996,074	148,262,402	1,573,994,745	38,145,441	20,578,300
前年度処分額	377,486,565	0	0	0	0
議会の議決による処分額	377,486,565	0	0	0	0
資本金への組入	377,486,565	0	0	0	0
減債積立金への積立	0	0	0	0	0
建設改良積立金の積立	0	0	0	0	0
処分後残高	22,942,482,639	148,262,402	1,573,994,745	38,145,441	20,578,300
当年度変動額	0	0	0	0	0
減債積立金の振替	0	0	0	0	0
資本剰余金の受入れ	0	0	0	0	0
国庫補助金の返還	0	0	0	0	0
当年度純利益	0	0	0	0	0
当年度末残高	22,942,482,639	148,262,402	1,573,994,745	38,145,441	20,578,300

企業団水道事業剰余金計算書

令和6年3月31日まで)

(単位 円) 税抜

余 金						資 本 合 計
利 益 剰 余 金						
資本剰余金 合 計	減 債 積 立 金	建 設 改 良 積 立 金	特 別 修 繕 積 立 金	未 処 分 利 益 剰 余 金	利益剰余金 合 計	
1,780,980,888	0	0	0	965,513,481	965,513,481	25,311,490,443
0	287,869,444	300,157,472	0	△ 965,513,481	△ 377,486,565	0
0	287,869,444	300,157,472	0	△ 965,513,481	△ 377,486,565	0
0	0	0	0	△ 377,486,565	△ 377,486,565	0
0	287,869,444	0	0	△ 287,869,444	0	0
0	0	300,157,472	0	△ 300,157,472	0	0
1,780,980,888	287,869,444	300,157,472	0	(繰越利益剰余金) 0	588,026,916	25,311,490,443
0	△ 287,869,444	0	0	1,383,870,066	1,096,000,622	1,096,000,622
0	△ 287,869,444	0	0	287,869,444	0	0
0	0	0	0	0	0	0
0	0	0	0	0	0	0
0	0	0	0	1,096,000,622	1,096,000,622	1,096,000,622
1,780,980,888	0	300,157,472	0	(当年度未処分利益剰余金) 1,383,870,066	1,684,027,538	26,407,491,065

令和5年度茨城県南水道企業団水道事業剰余金処分計算書（案）

（単位 円）税抜

	資本金	資本剰余金	未処分利益剰余金
当年度末残高	22,942,482,639	1,780,980,888	1,383,870,066
議会の議決による処分数額	709,056,201	0	△ 1,383,870,066
資本金への組入	709,056,201	0	△ 709,056,201
減債積立金への積立	0	0	△ 348,712,504
建設改良積立金への積立	0	0	△ 326,101,361
処分後残高	23,651,538,840	1,780,980,888	(繰越利益剰余金) 0

令和5年度茨城県南水道企業団水道事業貸借対照表

(令和6年3月31日)

(単位 円) 税抜

資 産 の 部

1 固 定 資 産

(1) 有形固定資産

イ 土 地		1,145,527,094
ロ 立 木		5,610,080
ハ 建 物	2,501,535,886	
減価償却累計額	<u>△ 997,856,752</u>	1,503,679,134
ニ 構 築 物	56,313,945,326	
減価償却累計額	<u>△ 26,693,306,878</u>	29,620,638,448
ホ 機 械 及 び 装 置	7,814,197,367	
減価償却累計額	<u>△ 3,775,044,297</u>	4,039,153,070
ヘ 車 両 運 搬 具	60,286,754	
減価償却累計額	<u>△ 37,215,202</u>	23,071,552
ト 工 具、器 具 及 び 備 品	78,557,810	
減価償却累計額	<u>△ 44,069,976</u>	34,487,834
チ 建 設 仮 勘 定		<u>719,145,761</u>

有形固定資産合計

37,091,312,973

(2) 無形固定資産

イ 施 設 利 用 権		117,454,092
ロ 電 話 加 入 権		1,397,179
ハ その他無形固定資産		<u>13,600,000</u>

無形固定資産合計

132,451,271

固定資産合計

37,223,764,244

2 流 動 資 産

(1) 現金預金

5,006,824,161

(2) 未収金

724,100,605

貸倒引当金

△ 20,586,289

703,514,316

(3) 貯蔵品

47,370,548

(4) 前払金

434,352,774

(5) その他流動資産

400,000

流動資産合計

6,192,461,799

資 産 合 計

43,416,226,043

負債の部

3 固定負債

(1) 企業債

イ 建設改良費等の財源に 充てるための企業債	<u>8,319,675,032</u>	
企業債合計		8,319,675,032

(2) 引当金

イ 退職給付引当金	<u>125,380,353</u>	
引当金合計		<u>125,380,353</u>
固定負債合計		8,445,055,385

4 流動負債

(1) 企業債

イ 建設改良費等の財源に 充てるための企業債	<u>348,712,504</u>	
企業債合計		348,712,504

(2) 未払金 470,818,395

(3) 前受収益 291,521

(4) 引当金

イ 賞与引当金	<u>43,000,000</u>	
引当金合計		43,000,000

(5) その他流動負債 269,554,507

流動負債合計 1,132,376,927

5 繰延収益

長期前受金 20,256,060,806

収益化累計額 △ 12,824,758,140

繰延収益合計 7,431,302,666

負債合計 17,008,734,978

資本の部

6 資本金

22,942,482,639

7 剰余金

(1) 資本剰余金

イ 受贈財産評価額 148,262,402

ロ 負担金 1,573,994,745

ハ 保険差益 38,145,441

ニ 国庫補助金 20,578,300

資本剰余金合計 1,780,980,888

(2) 利益剰余金

イ 減債積立金 0

ロ 建設改良積立金 300,157,472

ハ 当年度未処分利益剰余金 1,383,870,066

利益剰余金合計 1,684,027,538

剰余金合計 3,465,008,426

資本合計 26,407,491,065

負債資本合計 43,416,226,043

決 算 附 属 書 類

1. 概 況

(1) 総括事項

令和5年度の茨城県南水道企業団の事業概要について報告します。

まず、業務の概況であります。本年度末給水人口は237,692人、給水戸数は113,007戸となりました。

また、年間総給水量は24,642,459 m³で前年度に比較して120,609 m³の減となり、給水区域内における普及率は84.79%、有収率は93.33%となりました。

損益勘定収支（税抜）の決算概要は、水道事業収益6,690,631,874円（税込7,312,404,802円）に対し、水道事業費用は5,594,631,252円（税込5,968,564,652円）となり、当年度の損益は1,096,000,622円の純利益となりました。

水道事業収益のうち営業収益は6,227,614,638円となり、その内訳として、給水収益が5,840,933,060円で前年度比較23,065,850円の増、営業収益中に占める給水収益の割合は93.79%となっております。その他の営業収益は386,681,578円となり、その内訳として、手数料が10,902,000円で683,000円の増、加入金が1,263件の210,918,380円で74,236,364円の増、その他、消火栓維持補修負担金が2,372,324円、下水道料金徴収事務負担金が162,488,874円となっております。営業外収益は462,546,788円となり、そのうち長期前受金戻入が420,716,309円で、営業外収益の大部分を占めております。さらに、特別利益は470,448円で、過年度の長期前受金戻入相当分の計上となっております。

水道事業費用5,594,631,252円は、前年度比較51,755,534円の減となっております。その主なる内訳として、浄水費が2,493,832,983円で、水道事業費用に占める浄水費の割合は44.57%、人件費は538,052,748円で9.62%、減価償却費1,551,857,814円で27.74%、委託料308,561,166円で5.52%、修繕費201,983,855円で3.61%、動力費68,768,328円で1.23%、支払利息80,487,001円で1.44%となっております。さらに、特別損失が9,951,962円で0.18%となっており、その内訳は、過年度修正で減価償却費分の計上として470,448円、給水収益の減免等により2,768,163円、能登半島地震による災害派遣費用として6,713,351円となっております。

消費税及び地方消費税の会計処理は税抜方式で行い、消費税納付額が48,563,200円となりました。

なお、控除対象外消費税につきましては、当事業年度の費用として処理いたしました。

資本的収支（税込）の決算概要につきましては、資本的収入985,985,725円に対して、資本的支出は3,012,376,248円となりました。それぞれの内訳として、資本的収入は、企業債802,000,000円、固定資産売却代金2,000円、負担金81,980,725円、国庫補助金102,003,000円。資本的支出は、拡張事業費が169,929,210円、改良事業費が2,492,097,160円、営業設備費が40,745,800円、企業債償還金が287,869,444円、国庫補助金返還金が21,734,634円となっております。

(2) 経営指標に関する事項

令和5年度決算における経営成績について、経営の健全性を示す経常収支比率は前年度比 0.61 ポイント減の 119.79%となりましたが、健全経営の水準とされる 100%は上回っております。また、料金水準の妥当性を示す料金回収率については、前年度比 2.23 ポイント減の 113.11%となりましたが、こちらも前年度に引き続き、事業に必要な費用を給水収益で賄える水準となっております。

一方、資産の状況を示す指標について、当該年度に更新した管路延長の割合を示す管路更新率は 0.98%となっております。前々年度からの繰越工事が多かった前年度と比較すると 0.77 ポイント減となりましたが、当企業団が目標としている年間管路更新率 1.0%は概ね達成しており、管路の更新及び耐震化の取り組みが予定通り進捗しております。

また、当年度は、戸頭配水場1系ポンプ電気機械設備更新工事が竣工したこと等により、償却対象資産の減価償却の状況を示す有形固定資産減価償却率は、前年度比 1.19 ポイント減の 47.25%となりました。しかしながら、法定耐用年数を経過した管路延長の割合を示す管路経年化率は、前年度比 0.31 ポイント増の 24.29%となっていることから、更新した管路延長を上回るペースで老朽化が進行しております。

なお、老朽化施設の更新においては、不足する財源を補うために企業債を活用しているため、当年度においてもその影響で企業債残高が増加しております。そのため、企業債残高対給水収益比率は前年度比 8.25 ポイント増の 148.41%となりました。

次年度以降についても、引き続き計画的に老朽化施設の更新及び耐震化を進めていくとともに、より効率的な事業運営を目指し、健全な水道事業を次世代に引き継げるよう努めてまいります。

<経営指標の推移>

(単位 %)

		令和元年度	令和2年度	令和3年度	令和4年度	令和5年度
経常収支比率	当該値	107.60	107.42	105.53	120.40	119.79
	平均値	113.35	112.36	112.26	110.04	
企業債残高対給水収益比率	当該値	106.74	126.22	141.34	140.16	148.41
	平均値	290.42	294.66	285.27	294.73	
料金回収率	当該値	101.11	100.41	98.35	115.34	113.11
	平均値	106.11	103.75	105.30	99.41	
有形固定資産減価償却率	当該値	49.72	47.61	48.71	48.44	47.25
	平均値	49.60	50.31	50.74	51.49	
管路経年化率	当該値	20.66	22.32	23.33	23.98	24.29
	平均値	20.49	21.34	23.27	25.18	
管路更新率	当該値	0.48	1.03	0.60	1.73	0.96
	平均値	0.72	0.69	0.69	0.67	

※ 各指標における平均値は、給水人口が 15 万人以上 30 万人未満の末端給水事業者の平均。

經常収支比率 (%)

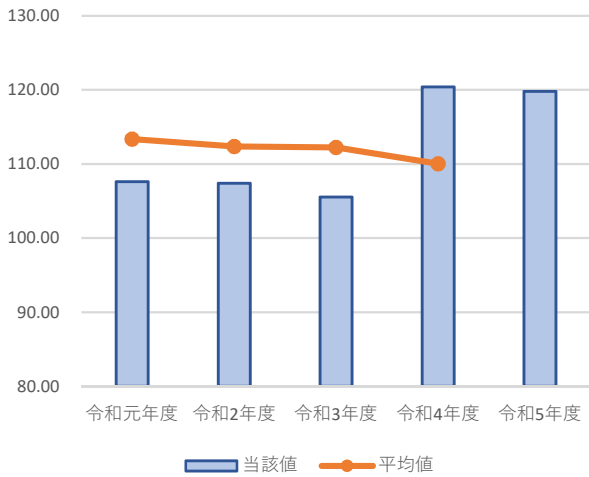

有形固定資産減価償却率 (%)

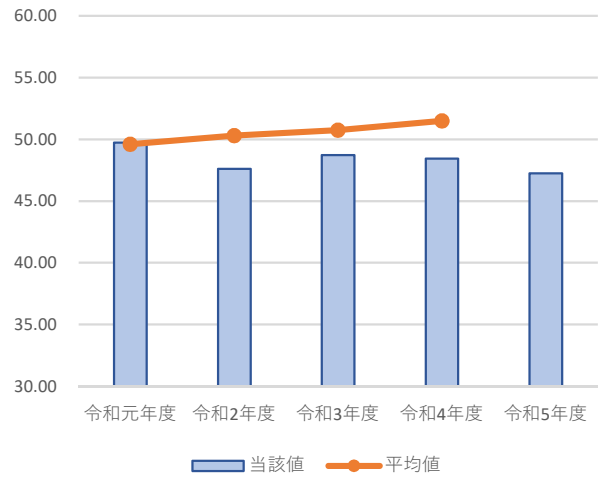

企業債残高対給水収益比率 (%)

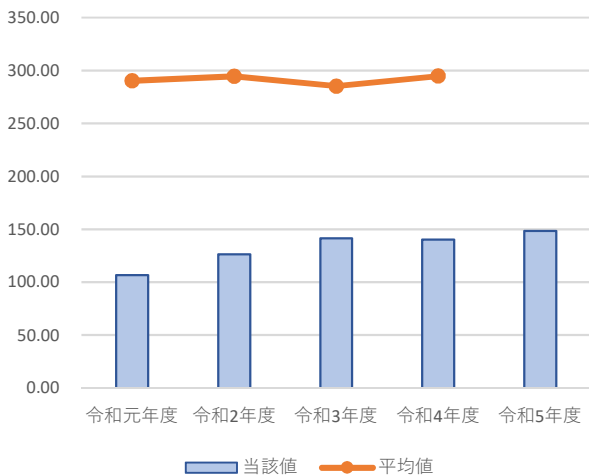

管路経年率 (%)

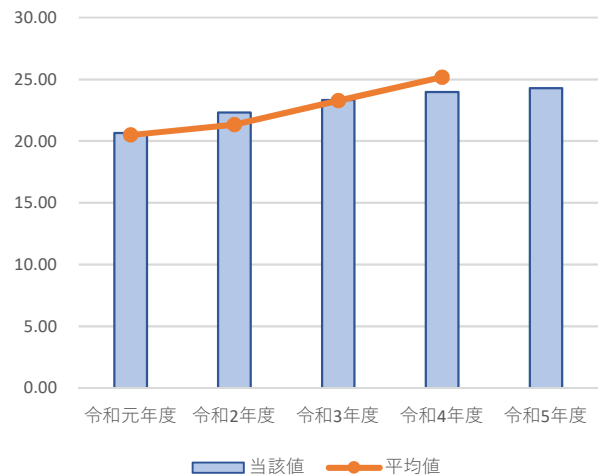

料金回収率 (%)

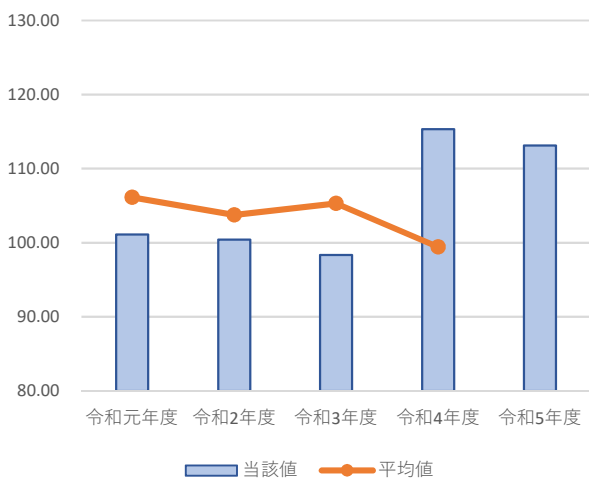

管路更新率 (%)

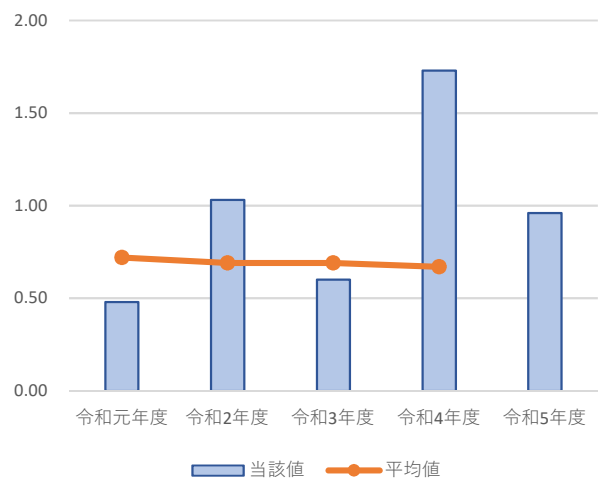

(3) 議会議決及び報告承認事項

議案番号	事 項	提出年月日	議決年月日
選挙第1号	議長の選挙について	R5. 5. 26	R5. 5. 26
選挙第2号	副議長の選挙について	R5. 5. 26	R5. 5. 26
議案第1号	茨城県南水道企業団監査委員の選任について	R5. 5. 26	R5. 5. 26
議案第1号	茨城県南水道企業団情報公開・個人情報保護審査会条例について	R5. 7. 28	R5. 7. 28
議案第2号	茨城県南水道企業団個人情報の保護に関する法律施行条例の一部を改正する条例について	R5. 7. 28	R5. 7. 28
議案第3号	令和4年度茨城県南水道企業団水道事業会計決算の認定及び剰余金の処分について	R5. 7. 28	R5. 7. 28
議員提出議案第1号	茨城県南水道企業団議会の個人情報の保護に関する条例の一部を改正する条例について	R5. 7. 28	R5. 7. 28
報告第1号	令和4年度茨城県南水道企業団水道事業会計継続費繰越計算書の報告について	R5. 7. 28	R5. 7. 28
報告第2号	令和4年度茨城県南水道企業団水道事業会計予算繰越計算書の報告について	R5. 7. 28	R5. 7. 28
報告第3号	地方公共団体の財政健全化法に係る公営企業会計の資金不足比率に関する報告について	R5. 7. 28	R5. 7. 28
議案第1号	茨城県南水道企業団の設置等に関する条例の一部を改正する条例について	R6. 2. 7	R6. 2. 7
議案第2号	茨城県南水道企業団企業職員の給与の種類及び基準を定める条例の一部を改正する条例について	R6. 2. 7	R6. 2. 7
議案第3号	茨城県南水道企業団水道事業給水条例の一部を改正する条例について	R6. 2. 7	R6. 2. 7
議案第4号	令和6年度茨城県南水道企業団水道事業会計予算について	R6. 2. 7	R6. 2. 7

(4) 行政官庁認可事項

申請年月日	申請先	件名	許可年月日	備考
R5. 4. 5	茨城県企業局長	茨城県水道用水供給事業における使用料金の特別措置に関する減免申請	R5. 4. 27	1 件
R5. 5. 8	厚生労働大臣	記載事項変更届出		1 件
R5. 5. 15	茨城県知事	令和5年度（令和4年度からの繰越分）生活基盤施設耐震化等補助金（緊急時給水拠点確保等事業）の交付申請について	R5. 8. 1	3 件
R5. 7. 25	茨城県知事	起債協議について	R5. 8. 25	1 件
R5. 10. 5	茨城県企業局長	茨城県水道用水供給事業における使用料金の特別措置に関する減免申請	R5. 10. 26	1 件
R5. 10. 16	厚生労働大臣	記載事項変更届出		1 件
R6. 2. 29	茨城県知事	令和5年度（令和5年度補正予算分）生活基盤施設耐震化等補助金（緊急時給水拠点確保等事業）の交付申請について	R6. 3. 28	3 件
R6. 3. 22	茨城県知事	令和5年度水道普及促進支援事業補助金交付申請	R6. 3. 26	1 件
R4 年度	龍ヶ崎市長	道路占用許可申請	R5 年度	1 件
R4 年度	取手市長	道路占用許可申請	R5 年度	8 件
R4 年度	牛久市長	道路占用許可申請	R5 年度	5 件
R5 年度	茨城県知事	道路占用許可申請	R5 年度	28 件
R5 年度	龍ヶ崎市長	道路占用許可申請	R5 年度	122 件
R5 年度	取手市長	道路占用許可申請	R5 年度	201 件
R5 年度	牛久市長	道路占用許可申請	R5 年度	148 件
R5 年度	利根町長	道路占用許可申請	R5 年度	14 件

(5) 職員に関する事項

イ. 職員数

(単位 人)

職名 課名	事務	参	次	参	課	課	主	係	主	主	技主	勤再	合	前	比
	所	事	長	事	長	長	査	長	任	幹	師事	務任			
	長	事	長	補	長	補	佐	長	任	幹	師事	員	計	年	較
水道事務管理	1	1	1										3	3	0
経営企画課					1	1	1			1	1		5	5	0
経営企画係							1			1	1		3	3	0
総務課					1	1			2		1		5	5	0
庶務係									2		1		3	4	△ 1
会計課					1	1		1			1		4	4	0
会計係								1			1		2	2	0
業務課					1	1	3	1	6	2	2		16	17	△ 1
業務係							1		3				4	4	0
検針係							1		1	1	2		5	5	0
料金係							1	1	2	1			5	5	0
給水課					1	1	3		1	2		1	9	9	0
給水係							3		1	2		1	7	7	0
施設課					1	3	2	1	4	5	1	1	18	18	0
工務係								1	4	2		1	8	8	0
維持係							2			3	1		6	6	0
配水課				1			3			2			6	6	0
配水係							3			2			5	5	0
合計	1	1	1	1	6	8	12	3	13	12	6	2	66	67	△ 1
備考	企業長 1 副企業長 3														

(単位 人)

勘定別職員	区分	当年度	前年度	比較増減
損益勘定支弁職員	事務系	(0) 32	(0) 33	(0) △ 1
	技術系	(2) 32	(2) 32	(0) 0
資本勘定支弁職員	事務系	(0) 0	(0) 0	(0) 0
	技術系	(0) 0	(0) 0	(0) 0
合計		(2) 64	(2) 65	(0) △ 1

※ () 内は、再任用短時間勤務職員について外書

ロ. 職員給与費に関する事項

(単位 千円) 税抜

区分	職員数		給与費				法定福利費	合計	
	特別職 (人)	一般職 (人)	報酬	給料	手当	小計			
当 年 度	損益勘定 支弁職員	24	(2) 64	1,457	246,803	205,737	453,997	84,056	538,053
	資本勘定 支弁職員	0	0	0	0	0	0	0	0
	合計	24	(2) 64	1,457	246,803	205,737	453,997	84,056	538,053
前 年 度	損益勘定 支弁職員	24	(2) 65	1,523	244,567	191,812	437,902	82,318	520,220
	資本勘定 支弁職員	0	0	0	0	0	0	0	0
	合計	24	(2) 65	1,523	244,567	191,812	437,902	82,318	520,220
比 較 増 減	損益勘定 支弁職員	0	(0) △ 1	△ 66	2,236	13,925	16,095	1,738	17,833
	資本勘定 支弁職員	0	0	0	0	0	0	0	0
	合計	0	(0) △ 1	△ 66	2,236	13,925	16,095	1,738	17,833

※ () 内は、再任用短時間勤務職員について外書

(単位 千円) 税抜

手 当 の 内 訳	区分	扶養	管理職	住居	特 殊 勤 務	通 勤	時 間 外 勤	日 直	児 童	期 末 勉 励	地 域	管 理 職 員 特 別 勤 務	退 職 給 付 費
	当 年 度		6,022	9,802	5,172	2,129	3,963	8,812	1,566	3,875	109,684	21,010	0
前 年 度		5,739	9,828	4,654	2,050	3,903	9,651	1,529	3,940	99,544	18,209	0	32,765
比 較 増 減		283	△ 26	518	79	60	△ 839	37	△ 65	10,140	2,801	0	937

(6) 料金その他供給条件の設定、変更に関する事項

※ 該当事項なし

2. 工 事

(1) 拡張工事の概況 契約金額 1件：税込100万円以上

工 事 名	工 事 内 容			請負金額 (税込 円)	着工年月日
					完成年月日
R4県南水新工第5-4号 配水管布設工事 (牛久市上柏田1丁目7番地先～ 中根町35番地先間)	DIP(NS)	φ 400	35.19m	103,350,500	R4. 7.27
	SUS	400A	43.87m		R5. 10.31
R4県南水新工第5-29号 配水管布設工事 (取手市下高井1242番地先～ 下高井1232-1番地先間 他2箇所)	HPPE	φ 50	461.37m	17,074,860	R4. 9.30
	HIVP	φ 50	6.81m		R5. 4.28
	仕切弁	φ 50	6基		
R4県南水新工第5-48号 配水管布設替工事 ※配水管布設工事分 (取手市戸頭4丁目1-1番地先～ 戸頭4丁目1-18番地先間 他2箇所)	HPPE	φ 50	78.39m	5,834,400	R5. 2.27
	HIVP	φ 50	1.75m		R5. 9.29
	仕切弁	φ 50	3基		
R4県南水新工第5-50号 消火栓設置工事 (取手市岡88番地先 他1箇所)	消火栓	単口	2基	3,641,000	R5. 2.27
					R5. 4.18
R5県南水新工第5-20号 配水管布設工事 (龍ヶ崎市大徳町460-2番地先～ 大徳町457番地先間 他2箇所)	HPPE	φ 50	488.23m	25,740,000	R5. 9.15
	HIVP	φ 50	4.84m		R6. 2.15
	仕切弁	φ 50	7基		
R5県南水新工第5-27号 配水管布設替工事 ※配水管布設工事分 (取手市上萱場140番地先～ 下萱場1334-4番地先間 他1箇所)	HPPE	φ 75	114.52m	7,567,450	R5. 9.29
	HIVP	φ 50	1.20m		R6. 3.15
	仕切弁	φ 75	4基		
R5県南水新工第5-38号 消火栓設置工事 (利根町中田切257番地先)	消火栓	単口	1基	1,661,000	R5. 12.13
					R6. 2.29
R5県南水新工第5-39号 配水管布設工事 (龍ヶ崎市半田町1544-1番地先～ 半田町1295-4番地先間)	HPPE	φ 50	111.89m	3,960,000	R5. 12.19
	HIVP	φ 50	1.25m		R6. 2.26
	仕切弁	φ 50	2基		

(2) 改良工事の概況 契約金額 1件：税込100万円以上

工 事 名	工 事 内 容			請負金額 (税込 円)	着工年月日
					完成年月日
R3県南水新工第6-2号 戸頭配水場1系電気機械設備更新工事 (取手市戸頭四丁目4番1号 戸頭配水場内)	機械設備工事 一式			1,354,425,600	R3. 7.13
	電気設備工事 一式				R6. 2.22
	末端局電気設備工事 一式				

工 事 名	工 事 内 容			請負金額	着工年月日
				(税込 円)	完成年月日
R4県南水新工第5-13号 配水管布設替工事 (取手市中原町6-20番地先～ 中原町14-23番地先間)	HPPE	φ 75～50	844.37m	69,254,240	R4. 6.15
	HIVP	φ 100～50	17.53m		
	仕切弁	φ 75以下	20基		R5. 5.30
	消火栓	単口	1基		
R4県南水新工第5-31号 配水管布設替工事 (牛久市南7丁目13-12番地先～ 南7丁目6-11番地先間)	HPPE	φ 75～50	484.41m	45,540,000	R4. 9.14
	HIVP	φ 50	3.79m		R5. 6.30
	仕切弁	φ 75以下	7基		
R4県南水新工第5-32号 配水管布設替工事 (牛久市南4丁目22-15番地先～ 南4丁目15-20番地先間)	HPPE	φ 150～50	1,476.43m	106,590,000	R4. 12.23
	HIVP	φ 50	17.24m		R5. 8.7
	仕切弁	φ 150以下	26基		
	消火栓	単口	4基		
R4県南水新工第5-33号 配水管布設替工事 (牛久市南4丁目22-17番地先～ 南1丁目25-19番地先間)	HPPE	φ 75～50	1,134.69m	76,831,040	R4. 12.23
	HIVP	φ 50	5.07m		R5. 11.30
	仕切弁	φ 75以下	16基		
	消火栓	単口	1基		
R4県南水新工第5-34号 配水管布設替工事 (牛久市南7丁目12-18番地先～ 南1丁目43-17番地先間)	HPPE	φ 100～50	1,300.75m	92,796,000	R4. 12.23
	仕切弁	φ 100以下	20基		R5. 8.31
	消火栓	単口	2基		
R4県南水新工第5-35号 配水管布設替工事 (取手市野々井1061-6番地先～ 野々井1053番地先間)	HPPE	φ 75～50	13.22m	12,430,000	R4. 12.9
	HIVP	φ 50	0.33m		R5. 5.31
	SUSP	50A	214.84m		
	仕切弁	φ 75以下	3基		
R4県南水新工第5-36号 配水管布設替工事 (取手市台宿1丁目10-35番地先～ 東5丁目8-37番地先間)	HPPE	φ 75～50	594.22m	63,536,000	R4. 12.23
	HIVP	φ 50	9.90m		R5. 7.20
	WEETDA	φ 75	7.15m		
	仕切弁	φ 75以下	12基		
R4県南水新工第5-38号 配水管布設替工事 (牛久市田宮町366-14番地先～ 田宮町366-25番地先間)	HPPE	φ 100～50	128.43m	17,792,280	R4. 12.9
	HIVP	φ 50	5.10m		R5. 7.26
	仕切弁	φ 50	5基		
R4県南水新工第5-40号 配水管布設替工事 (1工区) (取手市小文間5160-3番地先～ 小文間5160-66番地先間)	HPPE	φ 100～50	477.17m	37,400,000	R4. 12.16
	HIVP	φ 50	5.50m		R5. 7.31
	仕切弁	φ 100以下	9基		
	消火栓	単口	1基		

工 事 名	工 事 内 容			請負金額	着工年月日
				(税込 円)	完成年月日
R4県南水新工第5-41号 配水管布設替工事 (2工区) (取手市小文間5160-40番地先～ 小文間5160-209番地先間)	HPPE	φ 50	567.33m	43,472,000	R4. 12. 16
	HIVP	φ 50	8.01m		R5. 7. 31
	仕切弁	φ 50	14基		
R4県南水新工第5-42号 配水管布設替工事 (3工区) (取手市小文間5160-99番地先～ 小文間4841-4番地先間)	HPPE	φ 75～50	607.31m	37,503,620	R4. 12. 16
	HIVP	φ 50	7.75m		R5. 7. 28
	仕切弁	φ 75以下	10基		
	消火栓	単口	1基		
R4県南水新工第5-46号 配水管布設替工事 (取手市新取手2丁目26-2番地先～ 新取手2丁目18-3番地先間)	HPPE	φ 75～50	552.95m	46,200,000	R5. 3. 28
	HIVP	φ 50	14.10m		R5. 9. 25
	仕切弁	φ 75以下	10基		
	消火栓	単口	2基		
R4県南水新工第5-47号 配水管布設替工事に伴う道路復旧工事 (牛久市神谷6丁目20-2番地先～ 神谷6丁目37-2番地先間)	舗装工		11,943㎡	72,027,010	R5. 3. 28
					R5. 12. 15
R4県南水新工第5-48号 配水管布設替工事 (取手市戸頭4丁目1-1番地先～ 戸頭4丁目1-18番地先間 他2箇所)	HPPE	φ 100～50	157.10m	11,325,600	R5. 2. 27
	HIVP	φ 50	11.21m		R5. 9. 29
	仕切弁	φ 50	1基		
R4県南水新工第5-49号 配水管布設替工事 (取手市白山4丁目10-18番地先～ 白山4丁目7-40番地先間 他1箇所)	HPPE	φ 75～50	358.20m	33,757,020	R5. 3. 28
	HIVP	φ 50	5.00m		R5. 8. 24
	SUSP	100A～50A	99.78m		
	仕切弁	φ 75以下	9基		
R5県南水新工第1-1号 庁舎北棟1,2階空調機器更新工事 (龍ヶ崎市長山1丁目5番地2 茨城県南水道企業団内)	ダイキンエアコン 室外機3台、室内機17台			24,090,000	R5. 9. 4
					R5. 12. 11
R5県南水新工第1-2号 庁舎正門更新工事 (龍ヶ崎市長山1丁目5番地2 茨城県南水道企業団内)	アルミ製二連引戸			4,070,000	R5. 11. 9
					R6. 1. 31
R5国補県南水新工第5-1号 配水管布設替工事 (取手市神住20番地先～ 配松421番地先間)	DIP(GX)	φ 200～75	541.99m	120,862,170	R5. 6. 2
	HIVP	φ 75	10.00m		R6. 2. 29
	仕切弁	φ 200以下	4基		
	消火栓	単口	1基		
R5国補県南水新工第5-2号 配水管布設替工事 (取手市配松421番地先～ 配松343-3番地先間)	DIP(GX)	φ 200～75	548.94m	202,840,000	R5. 6. 2
	HPPE	φ 75～50	736.78m		
	HIVP	φ 50	4.97m		
	仕切弁	φ 75以下	10基		R6. 2. 29
	消火栓	単口	4基		

工 事 名	工 事 内 容			請負金額	着工年月日
				(税込 円)	完成年月日
R5国補県南水新工第5-3号 配水管布設替工事 (取手市新川262-2番地先～ 新川1664-1番地先間)	DIP(GX)	φ 300～75	576.14m	86,226,360	R5. 6. 2
	DIP(K)	φ 100	2.00m		
	HIVP	φ 100	1.70m		
	仕切弁	φ 300以下	3基		R6. 2. 29
	消火栓	単口	1基		
R5国補県南水新工第5-4号 配水管布設替工事 (取手市取手3丁目7-34番地先～ 取手3丁目3-12番地先間)	DIP(GX)	φ 250～75	298.92m	89,230,020	R5. 6. 2
	HPPE	φ 75～50	177.13m		
	HIVP	φ 75～50	13.27m		
	仕切弁	φ 250以下	11基		R6. 3. 15
	消火栓	単口	2基		
R5国補県南水新工第5-5号 配水管布設替工事に伴う道路復旧工事 (取手市台宿1丁目2-2番地先～ 取手2丁目17-38番地先間 他1箇所)	舗装工		7,436㎡	54,781,650	R5. 5. 18
					R5. 9. 4
R5県南水新工第5-6号 配水管布設替工事 (龍ヶ崎市佐貫4丁目地内)	DIP(GX)	φ 250～75	46.77m	59,846,930	R5. 8. 23
	HIVP	φ 75	3.40m		
	SUS	250A	20.34m		
	仕切弁	φ 250以下	3基		R6. 3. 13
R5県南水新工第5-12号 配水管布設替工事 (取手市櫛木229-1番地先～ 櫛木229-11番地先間 他1箇所)	HPPE	φ 50	67.90m	20,089,850	R5. 5. 18
	HIVP	φ 50	3.47m		
	SUSP	80A～50A	249.10m		
	仕切弁	φ 50	1基		R5. 9. 4
R5県南水新工第5-13号 配水管布設替工事 (取手市長兵衛新田5816-2番地先～ 長兵衛新田673番地先間)	DIP(GX)	φ 200～75	254.06m	115,323,450	R5. 6. 2
	HPPE	φ 50	447.30m		
	HIVP	φ 75～50	6.52m		
	仕切弁	φ 200以下	13基		R5. 12. 19
	消火栓	単口	1基		
R5県南水新工第5-15号 配水管布設替工事 (取手市宮和田997-12番地先～ 宮和田1006-33番地先間)	HPPE	φ 75～50	573.10m	43,054,000	R5. 9. 4
	HIVP	φ 50	7.24m		
	仕切弁	φ 75以下	12基		R6. 2. 29
R5県南水新工第5-16号 配水管布設替工事に伴う 道路復旧工事(1工区) (牛久市さくら台2丁目13-17番地先～ さくら台3丁目32-7番地先間)	舗装工		11,139㎡	72,094,660	R5. 6. 2
					R5. 10. 10
R5県南水新工第5-17号 配水管布設替工事に伴う 道路復旧工事(2工区) (牛久市さくら台3丁目45-2番地先～ さくら台3丁目55-16番地先間)	舗装工		6,940㎡	46,523,730	R5. 6. 2
					R5. 9. 19

工 事 名	工 事 内 容			請負金額 (税込 円)	着工年月日
					完成年月日
R5県南水新工第5-21号 配水管布設替工事 (牛久市下根町地内)	DIP(GX)	φ 150	24.12m	4,524,850	R5. 7. 6
	HIVP	φ 50	2.43m		R5. 11. 30
R5県南水新工第5-22号 配水管布設替工事 (牛久市田宮町316-2番地先～ 田宮町397番地先間 他1箇所)	HPPE	φ 75～50	398.89m	27,084,970	R5. 7. 31
	HIVP	φ 50	10.27m		R5. 10. 26
	仕切弁	φ 75以下	11基		
	消火栓	単口	1基		
R5県南水新工第5-23号 配水管布設替工事 (取手市新取手2丁目10-3番地先～ 新取手2丁目12-14番地先間)	HPPE	φ 75～50	351.45m	35,626,910	R5. 9. 4
	仕切弁	φ 75以下	5基		R6. 1. 31
R5県南水新工第5-24号 配水管布設替工事 (取手市米ノ井148-3番地先～ 米ノ井143-20番地先間 他1箇所)	HPPE	φ 100～50	73.94m	12,782,000	R5. 9. 29
	HIVP	φ 50	3.83m		R6. 3. 15
	仕切弁	φ 75以下	3基		
	消火栓	単口	1基		
R5県南水新工第5-26号 配水管布設替工事 (取手市白山3丁目4-34番地先～ 白山4丁目1-1番地先間)	DIP(GX)	φ 100～75	7.16m	16,280,000	R5. 12. 13
	HPPE	φ 75～50	114.72m		R6. 2. 29
	HIVP	φ 50	16.20m		
	仕切弁	φ 100以下	10基		
R5県南水新工第5-27号 配水管布設替工事 (取手市上萱場140番地先～ 下萱場1334-4番地先間 他1箇所)	HPPE	φ 75～50	206.59m	7,567,450	R5. 9. 29
	HIVP	φ 50	2.85m		R6. 3. 15
	仕切弁	φ 75	3基		
R5県南水新工第5-28号 配水管布設替工事に伴う道路復旧工事 (取手市東6丁目9-12番地先～ 東5丁目8-28番地先間)	舗装工		2,843㎡	18,559,860	R5. 9. 4
					R5. 12. 4
R5県南水新工第5-29号 配水管布設替工事に伴う道路復旧工事 (牛久市南7丁目12-18番地先～ 南1丁目43-17番地先間)	舗装工		5,833㎡	37,375,470	R5. 11. 13
					R6. 2. 20
R5県南水新工第5-30号 配水管布設替工事に伴う道路復旧工事 (牛久市南4丁目22-15番地先～ 南4丁目15-20番地先間)	舗装工		7,600㎡	49,742,000	R5. 9. 29
					R6. 1. 15

(3) 保存工事の概況 契約金額 1件：税込100万円以上

工 事 名	工 事 内 容		請負金額 (税込 円)	着工年月日	
				完成年月日	
R5県南水維工第5-2号 鉛給水管布設替工事に伴う道路復旧工事 (利根町早尾500-5番地先～ 早尾500-252番地先間)	舗装工		434㎡	3,168,000	R6. 2. 9
					R6. 3. 15

工 事 名	工 事 内 容	請負金額 (税込 円)	着工年月日
			完成年月日
R5県南水維工第6-1号 戸頭配水場更新に伴う 旧公団系建屋解体工事 (取手市戸頭四丁目4番1号 戸頭配水場内)	急速ろ過池棟解体工事 一式 旧公団系建屋解体工事 一式 受変電室解体工事 一式	91,398,560	R5. 7. 18
			R6. 3. 15
R5県南水維工第6-2号 牛久配水場非常用発電設備点検整備工事 (牛久市栄町4丁目194番地 牛久配水場内)	12年点検整備 KFCU (燃料制御装置) 更新 AVR (自動電圧調整器) 更新	26,400,000	R5. 7. 6
			R6. 3. 14
R5県南水維工第6-3号 受変電設備点検及びメリ保護バッテリー交換工事 (牛久市栄町4丁目194番地 牛久配水場内 他2箇所)	牛久配水場 高低圧盤点検 9面 牛久配水場 盤内遮断器精密点検整備 利根・若柴配水場 メリ保護バッテリー交換	14,300,000	R5. 9. 29
			R6. 3. 18
R5県南水維工第6-4号 若柴配水場2系蓄電池交換及び 直流電源装置点検工事 (龍ヶ崎市長山1丁目5番地2 若柴配水場内)	蓄電池 SNSX-200 54個 整流器部品 一式	8,580,000	R5. 9. 4
			R6. 3. 18
R5県南水維工第6-5号 次亜注入設備及びその他点検整備工事 (取手市中田387番地1 藤代配水場内 他4箇所)	次亜塩素素注入機点検整備工事 (若柴・藤代配水場) 残留塩素計点検工事 (若柴・牛久・布川・早尾配水場) 配水ポンプペアリング交換工事 (藤代配水場 No3・4ポンプ)	6,380,000	R5. 9. 15
			R6. 3. 18

3. 業 務

(1) 業 務 量

イ. 普及状況

区 分	当 年 度	前 年 度	比 較	
			増 減	比 率(%)
給 水 戸 数 (戸)	113,007	111,970	1,037	100.93
給 水 区 域 内 人 口 (人)	280,336	280,755	△ 419	99.85
給 水 人 口 (人)	237,692	239,856	△ 2,164	99.10
普 及 率 (%)	84.79	85.43	△ 0.64	99.25

ロ. 給水状況

区 分	当 年 度	前 年 度	比 較	
			増 減	比 率(%)
配 水 能 力 (m ³ /日)	90,375	90,375	0	100.00
総 給 水 量 (m ³)	24,642,459	24,763,068	△ 120,609	99.51
一 日 最 大 給 水 量 (m ³)	73,031	75,802	△ 2,771	96.34
一 日 平 均 給 水 量 (m ³)	67,329	67,844	△ 515	99.24
有 収 水 量 (m ³)	22,999,937	23,278,800	△ 278,863	98.80
無 収 水 量 (m ³)	75,294	33,734	41,560	223.20
有 収 率 (%)	93.33	94.01	△ 0.68	99.28

ハ. 供給単価と供給原価

区 分	当 年 度	前 年 度	比 較	
			増 減	比 率(%)
供 給 単 価 (円/m ³)	253.95	249.92	4.03	101.61
給 水 原 価 (円/m ³)	224.52	216.68	7.84	103.62

$$\text{※ 供給単価} = \frac{\text{給 水 収 益}}{\text{年 間 総 有 収 水 量}}$$

$$\text{※ 給水原価} = \frac{\text{経常費用} - (\text{受託工事費} + \text{附帯事業費} + \text{材料及び不用品売却原価}) - \text{長期前受金戻入}}{\text{年 間 総 有 収 水 量}}$$

(2) 事業収入に関する事項

(単位 円) 税抜

科 目	当 年 度		前 年 度		比 較	
	金 額	構成比(%)	金 額	構成比(%)	増 減	比率(%)
営 業 収 益	6,227,614,638	93.08	6,126,578,015	92.66	101,036,623	101.65
	(6,848,942,518)	(93.66)	(6,737,984,578)	(91.70)	(110,957,940)	(101.65)
給 水 収 益	5,840,933,060	87.30	5,817,867,210	87.99	23,065,850	100.40
	(6,424,920,436)	(87.86)	(6,399,560,286)	(87.09)	(25,360,150)	(100.40)
そ の 他 の 営 業 収 益	386,681,578	5.78	308,710,805	4.67	77,970,773	125.26
	(424,022,082)	(5.80)	(338,424,292)	(4.61)	(85,597,790)	(125.29)
営 業 外 収 益	462,546,788	6.91	445,317,665	6.74	17,229,123	103.87
	(462,991,836)	(6.33)	(570,038,076)	(7.76)	(△ 107,046,240)	(81.22)
受 取 利 息 及 び 配 当 金	1,116	0.00	1,286	0.00	△ 170	86.78
	(1,116)	(0.00)	(1,286)	(0.00)	(△ 170)	(86.78)
他 会 計 補 助 金	3,336,000	0.05	3,394,000	0.05	△ 58,000	98.29
	(3,336,000)	(0.05)	(3,394,000)	(0.05)	(△ 58,000)	(98.29)
補 助 金	24,690,000	0.37	12,660,000	0.19	12,030,000	195.02
	(24,690,000)	(0.34)	(12,660,000)	(0.17)	(12,030,000)	(195.02)
長 期 前 受 金 戻 入	420,716,309	6.29	414,301,254	6.27	6,415,055	101.55
	(420,716,309)	(5.75)	(414,301,254)	(5.64)	(6,415,055)	(101.55)
雑 収 益	13,803,363	0.20	14,961,125	0.23	△ 1,157,762	92.26
	(14,248,411)	(0.19)	(15,405,368)	(0.21)	(△ 1,156,957)	(92.49)
消 費 税 及 び 地 方 消 費 税 還 付 金	0	0.00	0	0.00	0	—
	(0)	(0.00)	(124,276,168)	(1.69)	(△ 124,276,168)	(0.00)
特 別 利 益	470,448	0.01	40,004,587	0.60	△ 39,534,139	1.18
	(470,448)	(0.01)	(40,004,587)	(0.54)	(△ 39,534,139)	(1.18)
過 年 度 損 益 修 正 益	470,448	0.01	36,814,689	0.55	△ 36,344,241	1.28
	(470,448)	(0.01)	(36,814,689)	(0.50)	(△ 36,344,241)	(1.28)
そ の 他 特 別 利 益	0	0.00	3,189,898	0.05	△ 3,189,898	0.00
	(0)	(0.00)	(3,189,898)	(0.04)	(△ 3,189,898)	(0.00)
計	6,690,631,874	100.00	6,611,900,267	100.00	78,731,607	101.19
	(7,312,404,802)	(100.00)	(7,348,027,241)	(100.00)	(△ 35,622,439)	(99.52)

※ () は、消費税及び地方消費税込みの額

(3) 事業費に関する事項

(単位 円) 税抜

科 目	当 年 度		前 年 度		比 較	
	金 額	構成比(%)	金 額	構成比(%)	増 減	比率(%)
営 業 費 用	5,504,163,011 (5,828,957,206)	98.38 (97.66)	5,394,399,297 (5,723,625,816)	95.54 (95.78)	109,763,714 (105,331,390)	102.03 (101.84)
浄 水 費	2,493,832,983 (2,743,216,276)	44.57 (45.96)	2,498,381,732 (2,748,219,900)	44.25 (45.99)	△ 4,548,749 (△ 5,003,624)	99.82 (99.82)
配 水 及 び 給 水 費	685,357,106 (725,813,201)	12.25 (12.16)	771,377,947 (822,132,545)	13.66 (13.76)	△ 86,020,841 (△ 96,319,344)	88.85 (88.28)
業 務 費	361,528,926 (385,353,711)	6.46 (6.46)	351,668,756 (374,864,899)	6.23 (6.27)	9,860,170 (10,488,812)	102.80 (102.80)
総 係 費	197,457,562 (200,231,283)	3.53 (3.35)	205,140,574 (209,489,935)	3.63 (3.51)	△ 7,683,012 (△ 9,258,652)	96.25 (95.58)
議 会 費	1,201,363 (1,248,234)	0.02 (0.02)	1,758,036 (1,852,845)	0.03 (0.03)	△ 556,673 (△ 604,611)	68.34 (67.37)
減価償却費	1,551,857,814 (1,551,857,814)	27.74 (26.00)	1,508,236,203 (1,508,236,203)	26.71 (25.24)	43,621,611 (43,621,611)	102.89 (102.89)
資産減耗費	212,927,257 (221,236,687)	3.81 (3.71)	57,836,049 (58,829,489)	1.03 (0.98)	155,091,208 (162,407,198)	368.16 (376.06)
そ の 他 営 業 費 用	0 (0)	0.00 (0.00)	0 (0)	0.00 (0.00)	0 (0)	— (—)
営 業 外 費 用	80,516,279 (129,066,461)	1.44 (2.16)	63,897,725 (63,886,573)	1.13 (1.07)	16,618,554 (65,179,888)	126.01 (202.02)
支 払 利 息 及 び 企 業 債 取 扱 諸 費	80,487,001 (80,487,001)	1.44 (1.35)	63,819,466 (63,819,466)	1.13 (1.07)	16,667,535 (16,667,535)	126.12 (126.12)
雑 支 出	29,278 (16,260)	0.00 (0.00)	78,259 (67,107)	0.00 (0.00)	△ 48,981 (△ 50,847)	37.41 (24.23)
消 費 税 及 び 地 方 消 費 税	0 (48,563,200)	0.00 (0.81)	0 (0)	0.00 (0.00)	0 (48,563,200)	— (—)
特 別 損 失	9,951,962 (10,540,985)	0.18 (0.18)	188,089,764 (188,089,764)	3.33 (3.15)	△ 178,137,802 (△ 177,548,779)	5.29 (5.60)
過 年 度 損 益 修 正 損	3,238,611 (3,238,611)	0.06 (0.06)	188,089,764 (188,089,764)	3.33 (3.15)	△ 184,851,153 (△ 184,851,153)	1.72 (1.72)
そ の 他 特 別 損 失	6,713,351 (7,302,374)	0.12 (0.12)	0 (0)	0.00 (0.00)	6,713,351 (7,302,374)	— (—)
計	5,594,631,252 (5,968,564,652)	100.00 (100.00)	5,646,386,786 (5,975,602,153)	100.00 (100.00)	△ 51,755,534 (△ 7,037,501)	99.08 (99.88)

※ () は、消費税及び地方消費税込みの額

(4) その他主要な事項

※ 該当事項なし

4. 会 計

(1) 重要契約の要旨

イ. 工事請負契約（建設改良工事） 契約金額 1件：税込100万円以上

（単位 円）税込

契 約 日 年 月 日	契 約 金 額	契 約 の 内 容	契 約 の 相 手 方
R5. 9. 4	24,090,000	R5県南水新工第1-1号 庁舎北棟1, 2階空調機器更新工事	三協設備(株)
R5. 11. 9	4,070,000	R5県南水新工第1-2号 庁舎正門更新工事	増川建設(株)
R5. 6. 2	120,862,170	R5国補県南水新工第5-1号 配水管布設替工事	(株)山田組 藤代営業所
R5. 6. 2	202,840,000	R5国補県南水新工第5-2号 配水管布設替工事	エム・ケイ・アール(株) 取手支店
R5. 6. 2	86,226,360	R5国補県南水新工第5-3号 配水管布設替工事	いなほ工業(株) 取手支店
R5. 6. 2	89,230,020	R5国補県南水新工第5-4号 配水管布設替工事	(株)市原工業 取手支店
R5. 5. 18	54,781,650	R5国補県南水新工第5-5号 配水管布設替工事に伴う道路復旧工事	赤塚工業(株)
R5. 8. 23	59,846,930	R5県南水新工第5-6号 配水管布設替工事	増川設備工業(株)
R5. 7. 6	130,020,000	R5県南水新工第5-7号 配水管布設替工事（1工区）	(株)常信企業
R5. 7. 6	143,001,100	R5県南水新工第5-8号 配水管布設替工事（2工区）	伊奈工業(株) 牛久営業所
R5. 9. 29	113,850,000	R5県南水新工第5-9号 配水管布設替工事	大竹建設(株)
R5. 9. 29	202,697,000	R5県南水新工第5-10号 配水管布設替工事	赤塚工業(株)
R5. 9. 29	72,380,000	R5県南水新工第5-11号 配水管布設替工事	オービー建設(株) 県南営業所
R5. 5. 18	20,089,850	R5県南水新工第5-12号 配水管布設替工事	(有)ヒラマツ工業
R5. 6. 2	115,323,450	R5県南水新工第5-13号 配水管布設替工事	大竹建設(株)
R5. 6. 2	82,170,000	R5県南水新工第5-14号 配水管布設替工事	赤塚工業(株)
R5. 9. 4	43,054,000	R5県南水新工第5-15号 配水管布設替工事	浜野商事(株) 取手支店
R5. 6. 2	72,094,660	R5県南水新工第5-16号 配水管布設替工事に伴う道路復旧工事（1工区）	桂建設(株)
R5. 6. 2	46,523,730	R5県南水新工第5-17号 配水管布設替工事に伴う道路復旧工事（2工区）	(株)板倉組
R5. 9. 29	75,878,000	R5県南水新工第5-18号 配水管布設替工事（1工区）	(株)平川建設
R5. 9. 29	93,610,000	R5県南水新工第5-19号 配水管布設替工事（2工区）	(株)大松建設工業
R5. 9. 15	25,740,000	R5県南水新工第5-20号 配水管布設替工事	(有)豊島設備工業
R5. 7. 6	4,524,850	R5県南水新工第5-21号 配水管布設替工事	(株)磯貝

契約年月日	契約金額	契約の内容	契約の相手方
R5. 7. 31	27,084,970	R5県南水新工第5-22号 配水管布設替工事	勝田建工(株) 牛久支店
R5. 9. 4	35,626,910	R5県南水新工第5-23号 配水管布設替工事	(有)斉藤設備工業 取手営業所
R5. 9. 29	12,782,000	R5県南水新工第5-24号 配水管布設替工事	(有)中村設備工業所
R5. 9. 4	20,070,270	R5県南水新工第5-25号 配水管布設替工事	(有)大久保設備 利根営業所
R5. 12. 13	16,280,000	R5県南水新工第5-26号 配水管布設替工事	(有)ヒラマツ工業
R5. 9. 29	15,134,900	R5県南水新工第5-27号 配水管布設替工事	(株)平川建設
R5. 9. 4	18,559,860	R5県南水新工第5-28号 配水管布設替工事に伴う道路復旧工事	大竹建設(株)
R5. 11. 13	37,375,470	R5県南水新工第5-29号 配水管布設替工事に伴う道路復旧工事	桂建設(株)
R5. 9. 29	49,742,000	R5県南水新工第5-30号 配水管布設替工事に伴う道路復旧工事	(株)サカエ
R6. 1. 19	36,630,000	R5県南水新工第5-31号 配水管布設替工事に伴う道路復旧工事	増川建設(株)
R6. 3. 28	104,500,000	R5県南水新工第5-32号 配水管布設替工事	増川建設(株)
R6. 3. 28	98,461,000	R5国補県南水新工第5-33号 配水管布設替工事	エム・ケイ・アール(株) 取手支店
R5. 11. 10	5,170,000	R5県南水新工第5-34号 配水管布設替工事	(株)市原工業 取手支店
R6. 1. 10	56,430,000	R5県南水新工第5-35号 配水管布設工事	(株)山田組 藤代営業所
R6. 1. 10	49,324,000	R5県南水新工第5-36号 配水管布設替工事	(株)坂本組
R5. 12. 19	20,680,000	R5県南水新工第5-37号 配水管布設替工事	大野産業(株)
R5. 12. 13	1,661,000	R5県南水新工第5-38号 消火栓設置工事	(株)舘野設備工業 利根支店
R5. 12. 19	3,960,000	R5県南水新工第5-39号 配水管布設工事	(株)桜井建材コーポレーション
R6. 3. 28	111,650,000	R5国補県南水新工第5-40号 配水管布設工事	いなほ工業(株) 取手支店
R6. 3. 28	71,500,000	R5国補県南水新工第5-41号 配水管布設替工事	(株)市原工業 取手支店
R6. 3. 28	4,818,000	R5県南水新工第5-42号 配水管布設工事	(株)桜井建材コーポレーション
R6. 3. 1	8,470,000	R5県南水新工第5-43号 配水管布設替工事	(株)舘野設備工業 利根支店

ロ. 工事請負契約 (保存工事) 契約金額 1件 : 税込100万円以上

(単位 円) 税込

契約年月日	契約金額	契約の内容	契約の相手方
R6. 2. 9	3,168,000	R5県南水維工第5-2号 鉛給水管布設替工事に伴う道路復旧工事	(株)大越

契約年月日	契約金額	契約の内容	契約の相手方
R5. 7. 18	91,398,560	R5県南水維工第6-1号 戸頭配水場更新に伴う旧公団系建屋解体工事	大竹建設(株)
R5. 7. 6	26,400,000	R5県南水維工第6-2号 牛久配水場非常用発電設備点検整備工事	木村電設工業(株)
R5. 9. 29	14,300,000	R5県南水維工第6-3号 受変電設備点検及びメモリ保護バッテリー交換工事	昱(株) 茨城支店
R5. 9. 4	8,580,000	R5県南水維工第6-4号 若柴配水場2系蓄電池交換及び直流電源装置点検工事	メイデン(株)
R5. 9. 15	6,380,000	R5県南水維工第6-5号 次亜注入設備及びその他点検整備工事	大勝電設(株)

ハ. 量水器修繕請負契約 契約金額 1件：税込100万円以上 (単位 円) 税込

契約年月日	契約金額	契約の内容	契約の相手方
R5. 4. 24	11,039,600	R5県南水維工第3-1号 量水器修繕	(株)阪神計器製作所 関東支店

ニ. 委託契約 契約金額 1件：税込100万円以上 (単位 円) 税込

契約年月日	契約金額	契約の内容	契約の相手方
R5. 5. 18	15,772,790	R5国補県南水新委第5-2号 配水管布設替工事実施設計業務委託	(株)坂本都市設計
R5. 7. 6	23,980,000	R5県南水新委第5-3号 配水管布設替工事実施設計業務委託	(株)トーニチコンサルタント 茨城事務所
R5. 7. 6	9,449,000	R5県南水新委第5-4号 配水管布設替工事実施設計業務委託	(株)平成技研
R5. 7. 6	9,350,000	R5県南水新委第5-5号 配水管布設替工事実施設計業務委託	(株)新開発エンジニアリング
R5. 7. 6	16,898,640	R5県南水新委第5-6号 配水管布設替工事実施設計業務委託	日栄地質測量設計(株) 茨城営業所
R5. 9. 12	9,559,000	R5県南水新委第5-7号 配水管布設替工事実施設計業務委託	(株)坂本都市設計
R5. 9. 12	8,745,000	R5県南水新委第5-8号 配水管布設替工事実施設計業務委託	白井企画(株) 取手営業所
R5. 11. 13	8,195,000	R5県南水新委第5-9号 配水管布設替工事実施設計業務委託	(有)フドウ測量設計
R6. 2. 13	12,650,000	R5県南水新委第5-10号 配水管布設替工事実施設計業務委託	(株)新開発エンジニアリング
R6. 2. 6	1,100,000	R5県南水新委第5-11号 金抜き設計書作成用積算システム導入業務委託	(株)管総研 東京支店
R5. 6. 30	31,152,000	R5県南水新委第6-1号 戸頭配水場新3号配水池築造詳細設計業務委託	日本水工設計(株) 茨城事務所
R5. 12. 13	9,790,000	R5県南水新委第6-2号 利根配水場設備更新詳細設計業務委託	日本水工設計(株) 茨城事務所
R5. 5. 29	5,753,000	R5県南水業委第1-3号 植栽管理業務委託	(有)大貫園
R5. 4. 20	10,802,000	R5県南水業委第5-1号 給配水管路台帳管理システム補正業務委託	東京ガスエンジニアリング ソリューションズ(株)
R5. 3. 31	2,200,000	R5県南水業委第5-2号 (長期継続) 待機委託	県南管工事協同組合

契 年 月 日	契 約 金 額	契 約 の 内 容	契 約 の 相 手 方
R5. 5. 12	2, 211, 000	R5県南水業委第5-3号 CAD配管設計積算システム保守及び単価改定業務委託	㈱管総研 東京支店
R5. 3. 22	10, 395, 000	R5県南水業委第6-1号 (長期継続) 給水栓等水質検査業務委託	(一財)茨城県薬剤師会 検査センター
R5. 4. 26	3, 850, 000	R5県南水業委第6-2号 (長期継続) 水道施設管理台帳システム保守点検業務委託	㈱管総研 東京支店

ホ. 物品購入契約 契約金額 1件：税込100万円以上

(単位 円) 税込

契 年 月 日	契 約 金 額	契 約 の 内 容	契 約 の 相 手 方
R5. 5. 18	3, 568, 000	R5県南水物購第1-3号 公用車購入	茨城トヨタ自動車(株) 竜ヶ崎店
R5. 4. 25	22, 661, 540	R5県南水物購第3-1号 量水器購入	東洋計器(株) 北関東支店

(2) 企業債及び一時借入金の概況

イ. 企業債

(単位 円)

借入先	前年度末残高	当年度借入高	当年度償還高	当年度末残高
財務省	1,031,282,453	102,000,000	56,604,260	1,076,678,193
地方公共団体金融機構	7,122,974,527	700,000,000	231,265,184	7,591,709,343
合計	8,154,256,980	802,000,000	287,869,444	8,668,387,536

ロ. 一時借入金

※ 該当事項なし

(3) その他会計経理に関する重要事項

※ 該当事項なし

5. その他

(1) 決算日後に生じた企業の状況に関する重要な事実

※ 該当事項なし

(2) 不課税収入の使途の特定について

イ. 消火栓維持補修負担金（収益的収入）2,372,324 円については、配水及び給水費の修繕費（10%適用）に 2,075,528 円（特定収入）、配水及び給水費の事務費（10%適用）に 296,796 円（特定収入）をそれぞれ充当しました。

ロ. その他補助金（収益的収入）24,690,000 円については、減価償却費に 24,690,000 円（特定収入以外）を充当しました。

ハ. その他雑収益（収益的収入）3,771,893 円については、配水及び給水費の事務費（10%適用）に 3,209,185 円（特定収入）、配水及び給水費の動力費に 393,358 円（特定収入）、総係費の賃借料に 5,000 円（特定収入）、支払利息及び企業債取扱諸費の企業債利息に 139,300 円（特定収入以外）、雑支出のその他雑支出に 1,250 円（特定収入以外）、総係費の負担金に 23,800 円（特定収入）をそれぞれ充当しました。

ニ. 負担金（資本的収入）81,980,725 円については、拡張事業費の工事請負費（10%適用）に 1,510,000 円（特定収入）、改良事業費の工事請負費（10%適用）に 80,470,725 円（特定収入）をそれぞれ充当しました。

ホ. 国庫補助金（資本的収入）102,003,000 円については、改良事業費の工事請負費（10%適用）に 98,060,000 円（特定収入）、改良事業費の委託料（10%適用）に 3,943,000 円をそれぞれ充当しました。

(3) その他

※ 該当事項なし

令和5年度茨城県南水道企業団水道事業キャッシュ・フロー計算書

(令和5年4月1日から令和6年3月31日まで)

(単位 円)

1 業務活動によるキャッシュ・フロー

当年度純利益	1,096,000,622
減価償却費	1,551,857,814
減価償却費(過年度分)	470,448
固定資産除却費	129,412,497
貸倒引当金の増減額(△は減少)	1,598,783
退職給付引当金の増減額(△は減少)	△ 6,354,039
賞与引当金の増減額(△は減少)	1,950,000
前受収益の増減額(△は減少)	0
長期前受金戻入額	△ 420,716,309
長期前受金戻入額(過年度分)	△ 470,448
受取利息及び配当金	△ 1,116
支払利息	80,487,001
有形固定資産売却損益(△は益)	6,070
未収金の増減額(△は増加)	△ 23,729,551
未収消費税及び地方消費税の増減額(△は増加)	140,779,468
未払金の増減額(△は減少)	△ 55,497,983
未払消費税及び地方消費税の増減額(△は減少)	48,563,200
たな卸資産の増減額(△は増加)	△ 2,065,242
前払金の増減額(△は増加)	△ 127,801,182
その他流動負債の増減額(△は減少)	△ 2,498,836
小計	2,411,991,197
利息及び配当金の受取額	1,116
利息の支払額	△ 80,487,001
業務活動によるキャッシュ・フロー	2,331,505,312

2 投資活動によるキャッシュ・フロー

有形固定資産の取得による支出	△ 2,458,145,634
有形固定資産の売却による収入	1,819
無形固定資産の取得による支出	△ 1,000,000
負担金による収入	81,980,725
国庫補助金による収入	102,003,000
国庫補助金の返還による支出	△ 21,734,634
投資活動によるキャッシュ・フロー	△ 2,296,894,724

3 財務活動によるキャッシュ・フロー

建設改良費等の財源に充てるための企業債による収入	802,000,000
建設改良費等の財源に充てるための企業債の償還による支出	△ 287,869,444
財務活動によるキャッシュ・フロー	514,130,556

資金増加額	548,741,144
資金期首残高	4,458,083,017
資金期末残高	5,006,824,161

令和5年度茨城県南水道企業団水道事業会計収益費用明細書

(単位 円) 税 抜

款	項	目	節	金額	備考										
1	水道事業	収益		6,690,631,874											
	1	営業	収益	6,227,614,638											
		1	給水	収益	5,840,933,060										
			水道	料金	5,840,933,060	一般用 113,496 栓 5,830,927,960 円 臨時用 299 栓 10,005,100 円									
		2	その他の	営業	収益	386,681,578									
			材料	売却	収益	0									
			手数料		10,902,000	給水工事申請手数料外									
			加入	金	210,918,380										
			消火	栓	維持	補修	負担	金	2,372,324						
			下	水道	料金	徴収	事務	負担	金	162,488,874					
	2	営業	外	収益	462,546,788										
		1	受取	利息	及び	配	当	金	1,116						
			預金	利息		1,116	銀行	預金	利息						
		2	他	会計	補助	金	3,336,000								
			他	会計	補助	金	3,336,000	児童	手当	負担	金				
		3	補助	金	24,690,000										
			その他	補助	金	24,690,000	茨城	県	水道	普及	促進	支援	事業	補助	金
		4	長期	前	受	金	戻	入	420,716,309						
			長期	前	受	金	戻	入	420,716,309						
		5	雑	収	益	13,803,363									
			不	用	品	売	却	収	益	0					
			その他	雑	収	益	13,803,363								

(単位 円) 税 抜

款	項	目	節	金 額	備 考
	3	特別利益		470,448	
		1	過年度損益修正益	470,448	
			過年度損益修正益	470,448	過年度の長期前受金戻入相当分の計上

款	項	目	節	金 額	備 考
1	水道事業費用			5,594,631,252	
	1	営業費用		5,504,163,011	
		1	浄水費	2,493,832,983	
			受水費	2,493,832,983	24,642,459m ³
		2	配水及び給水費	685,357,106	
			給料	125,266,036	※予算額 128,043,000 円 職員 34 名
			手当	69,674,839	※予算額 74,936,000 円
			賞与引当金繰入額	21,235,000	※予算額 21,235,000 円 ※引当計上額 賞与分 17,807,000 円 法定福利費分 3,428,000 円
			法定福利費	38,808,007	※予算額 40,860,000 円
			旅費	66,665	
			被服費	270,565	
			備用品費	1,379,107	
			燃料費	2,272,484	
			印刷製本費	18,000	
			通信運搬費	3,733,150	通話料外
			委託料	100,343,340	配水場等水道施設管理業務委託外
			手数料	26,874	
			賃借料	522,634	鉄道用地外
			修繕費	188,147,624	有形固定資産修理代外
			路面復旧費	28,076,000	漏水修繕後路面復旧費
			動力費	68,768,328	配水場等電力料

款	項	目	節	金 額	備 考
			薬品費	9,141,938	次亜塩素酸ナトリウム外
			材料費	18,842,635	漏水修繕材料代
			保険料	8,632,880	機械設備損害補償保険外
			公課費	131,000	公用車重量税
		3 業務費		361,528,926	
			給料	58,482,000	※予算額 63,424,000 円 職員 16 名
			手当	31,611,649	※予算額 35,005,000 円
			賞与引当金繰入額	10,935,000	※予算額 10,935,000 円 ※引当計上額 賞与分 9,168,000 円 法定福利費分 1,767,000 円
			法定福利費	18,094,845	※予算額 19,962,000 円
			旅費	6,619	
			被服費	181,756	
			備用品費	1,085,872	
			燃料費	563,347	
			印刷製本費	3,620,580	
			通信運搬費	32,415,520	郵便料外
			委託料	189,860,397	水道情報システム業務委託代外
			手数料	28,304	ゴミ処分代外
			賃借料	1,378,200	複写機リース外
			修繕費	13,005,177	量水器修繕費外
			保険料	234,860	
			公課費	24,800	公用車重量税

款	項	目	節	金 額	備 考
		4	総係費	197,457,562	
			給料	63,055,200	※予算額 職員 16 名 63,055,200 円
			手当	34,696,207	※予算額 34,810,800 円
			賞与引当金繰入額	10,830,000	※予算額 10,830,000 円 ※引当計上額 賞与分 9,076,000 円 法定福利費分 1,754,000 円
			報酬	746,163	※予算額 795,000 円
			法定福利費	20,187,968	※予算額 20,427,000 円
			退職給付費	33,702,314	※予算額 34,361,000 円 ※実支出額 32,783,128 円 ※引当計上額 919,186 円
			旅費	398,030	
			交際費	20,000	※予算額 104,000 円 企業長交際費外
			報償費	0	
			被服費	19,727	
			備用品費	2,044,313	
			燃料費	108,086	
			光熱水費	142,010	ガス及び公共下水道料金
			印刷製本費	86,000	
			通信運搬費	1,194,626	郵便料外
			広告料	24,091	水道週間
			委託料	18,297,429	庁舎・各配水場警備業務委託外
			手数料	499,230	ゴミ処分代外

款	項	目	節	金 額	備 考
			賃借料	2,897,814	複写機リース外
			修繕費	831,054	有形固定資産修理代
			食糧費	0	
			負担金	1,267,529	日本水道協会負担金外
			保険料	1,679,427	
			公課費	59,000	公用車重量税
			貸倒引当金繰入額	4,671,344	※引当計上額 4,671,344 円
		5 議会費		1,201,363	
			報酬	711,170	※予算額 781,000 円
			法定福利費	16,350	※予算額 21,000 円
			旅費	362,943	視察研修外
			交際費	8,320	※予算額 104,000 円 議長交際費
			備用品費	15,496	
			燃料費	8,831	
			印刷製本費	0	
			通信運搬費	17,573	郵便料
			委託料	60,000	
			賃借料	0	
			食糧費	0	
			保険料	680	
		6 減価償却費		1,551,857,814	
			有形固定資産減価償却費	1,519,344,291	
			無形固定資産減価償却費	32,513,523	
		7 資産減耗費		212,927,257	

款	項	目	節	金 額	備 考
			固定資産除却費	212,506,797	有形固定資産の廃棄損外 現金を伴う除却費 83,094,300 円 現金を伴わない除却費 129,412,497 円
			たな卸資産減耗費	420,460	
		8	その他営業費用	0	
			材料売却原価	0	
			雑支出	0	
	2		営業外費用	80,516,279	
		1	支払利息及び企業債取扱諸費	80,487,001	
			企業債利息	80,487,001	政府債 21,526,753 円 機構債 58,960,248 円
		2	雑支出	29,278	
			不用品売却原価	0	
			その他雑支出	29,278	
	3		特別損失	9,951,962	
		1	過年度損益修正損	3,238,611	
			過年度損益修正損	3,238,611	過年度分減価償却の追加計上 470,448 円 過年度分水道料金調定減外 2,768,163 円
		2	その他特別損失	6,713,351	
			その他特別損失	6,713,351	能登半島地震による災害派遣費用

※ 備考欄に記載の予算額は、消費税及び地方消費税込みの額

資本的収支明細書

(単位 円) 税 抜

款	項	目	節	金 額	備 考
1	資本的収入			985,985,544	
	1	企業債		802,000,000	
		1	建設改良費等の財源に 充てるための企業債	802,000,000	
			建設改良費等の財源に 充てるための企業債	802,000,000	
	2	固定資産売却代金		1,819	
		1	固定資産売却代金	1,819	
			固定資産売却代金	1,819	
	3	負担金		81,980,725	
		1	負担金	81,980,725	
			負担金	81,980,725	
	4	国庫補助金		102,003,000	
		1	国庫補助金	102,003,000	
			国庫補助金	102,003,000	

款	項	目	節	金 額	備 考
1 資本的支出				2,768,749,712	
1 建設改良費				2,459,145,634	
1 拡張事業費				154,481,100	
委託料				1,000,000	金抜き設計書作成用 積算システム導入業務委託
工事請負費				153,481,100	配水管布設工事 148,661,100 円 消火栓設置工事 4,820,000 円
2 改良事業費				2,265,722,873	
委託料				159,482,200	設計業務委託料
工事請負費				2,079,020,673	配水管布設替工事 1,396,151,600 円 配水場更新工事 338,083,273 円 庁舎内設備等工事 25,600,000 円 道路復旧工事 319,185,800 円
負担金				27,220,000	
3 営業設備費				38,941,661	
量水器購入費				20,900,270	口径 13～100mm 6,389個
固定資産購入費				18,041,391	公用車購入代外
2 企業債償還金				287,869,444	
1 建設改良費等の財源に 充てるための企業債償還金				287,869,444	
建設改良費等の財源に 充てるための企業債償還金				287,869,444	政府債 56,604,260 円 機構債 231,265,184 円
3 国庫補助金返還金				21,734,634	
1 国庫補助金返還金				21,734,634	
国庫補助金返還金				21,734,634	

1. 有形固定資産

資産の種類	年度当初現在高	当年度増加額	当年度減少額	年度末現在高
土地	1,145,527,094	0	0	1,145,527,094
立木	5,610,080	0	0	5,610,080
建物	2,399,697,884	137,492,417	35,654,415	2,501,535,886
構築物	53,917,599,914	2,636,318,671	239,973,259	56,313,945,326
機械及び装置	7,227,305,372	1,248,434,407	661,542,412	7,814,197,367
車両運搬具	45,995,963	16,345,791	2,055,000	60,286,754
工具、器具及び備品	77,280,929	1,695,600	418,719	78,557,810
建設仮勘定	2,172,246,780	2,459,145,634	3,912,246,653	719,145,761
合計	66,991,264,016	6,499,432,520	4,851,890,458	68,638,806,078

2. 無形固定資産

資産の種類	年度当初現在高	当年度増加額	当年度減少額	当年度減価償却高
施設利用権	146,817,615	0	0	29,363,523
電話加入権	1,397,179	0	0	0
その他無形固定資産	15,750,000	1,000,000	0	3,150,000
計	163,964,794	1,000,000	0	32,513,523

※ 受贈財産について過年度に計上漏れがあり、構築物 10,008,200円（平成30年度 2,000,000円、令和2年度
 なお、その他受贈分長期前受金収益化累計額 470,448円を過年度損益修正益として、構築物減価償却累計額

明 細 書

(単位 円) 税 抜

減 価 償 却 累 計 額			年度末償却未済高	備 考
当 年 度 増 加 額	当 年 度 減 少 額	累 計		
0	0	0	1,145,527,094	
0	0	0	5,610,080	
48,986,735	26,784,618	997,856,752	1,503,679,134	
1,187,974,790	179,704,425	26,693,306,878	29,620,638,448	
273,466,474	601,331,577	3,775,044,297	4,039,153,070	
1,931,484	2,005,016	37,215,202	23,071,552	
7,455,256	397,783	44,069,976	34,487,834	
0	0	0	719,145,761	
1,519,814,739	810,223,419	31,547,493,105	37,091,312,973	

(単位 円) 税 抜

年 度 末 現 在 高	備 考
117,454,092	
1,397,179	
13,600,000	
132,451,271	

5,680,000円、令和4年度 2,328,200円) を追加計上するよう過年度修正した。

470,448円を過年度損益修正損として追加計上している。

企業債明細書

1. 建設改良費等の財源に充てるための企業債

(1) 政府債

イ. 財務省

(単位 円)

発行日	発行総額	償還高		未償還残高	発行価額	利率	償還終期	備考
		当年度償還高	償還高累計					
H10. 3. 25	24,400,000	1,140,550	19,591,890	4,808,110	—	2.10%	R10. 3. 1	
H11. 3. 25	36,000,000	1,647,989	27,223,292	8,776,708	—	2.10%	R11. 3. 1	
H13. 3. 26	25,000,000	1,075,824	16,969,468	8,030,532	—	1.60%	R13. 3. 1	
H14. 3. 25	15,000,000	646,798	9,283,049	5,716,951	—	2.20%	R14. 3. 1	
H19. 3. 26	94,800,000	3,671,800	39,381,248	55,418,752	—	2.10%	R19. 3. 1	
H20. 3. 25	359,000,000	13,617,347	135,228,818	223,771,182	—	2.10%	R20. 3. 1	
H22. 3. 25	714,800,000	26,003,831	215,586,163	499,213,837	—	2.10%	R22. 3. 1	
H22. 3. 25	241,900,000	8,800,121	72,957,879	168,942,121	—	2.10%	R22. 3. 1	
R 6. 1. 29	102,000,000	0	0	102,000,000	—	1.30%	R35. 9. 25	
計 9件	1,612,900,000	56,604,260	536,221,807	1,076,678,193				

(2) 機構債

イ. 地方公共団体金融機構

(単位 円)

発行日	発行総額	償還高		未償還残高	発行価額	利率	償還終期	備考
		当年度償還高	償還高累計					
H10. 3. 25	11,100,000	579,191	9,903,789	1,196,211	—	2.15%	R 8. 3. 20	
H10. 3. 25	1,500,000	78,582	1,337,583	162,417	—	2.20%	R 8. 3. 20	
H11. 3. 30	24,000,000	1,221,526	20,178,512	3,821,488	—	2.10%	R 9. 3. 20	
H13. 3. 29	25,000,000	1,192,489	18,734,572	6,265,428	—	1.65%	R11. 3. 20	
H14. 3. 28	15,000,000	719,964	10,333,159	4,666,841	—	2.20%	R12. 3. 20	
H19. 3. 23	105,200,000	4,530,292	48,588,856	56,611,144	—	2.10%	R17. 3. 20	
H20. 1. 31	293,500,000	12,507,839	129,206,618	164,293,382	—	2.10%	R17. 9. 20	
H21. 3. 25	158,000,000	6,562,852	60,363,746	97,636,254	—	1.90%	R19. 3. 20	
H22. 3. 20	507,200,000	20,730,421	180,500,171	326,699,829	—	2.10%	R19. 9. 20	
H22. 3. 20	128,700,000	5,260,262	45,801,207	82,898,793	—	2.10%	R19. 9. 20	
H22. 3. 20	46,400,000	1,896,474	16,512,632	29,887,368	—	2.10%	R19. 9. 20	
H30. 3. 26	900,000,000	32,142,856	128,571,456	771,428,544	—	0.50%	R30. 3. 20	
H31. 3. 25	600,000,000	21,428,570	64,285,750	535,714,250	—	0.40%	R31. 3. 20	
H31. 3. 25	620,000,000	21,379,310	85,517,250	534,482,750	—	0.40%	R31. 3. 20	
R 2. 3. 30	380,000,000	13,103,448	39,310,352	340,689,648	—	0.30%	R32. 3. 20	
R 2. 3. 30	450,000,000	15,517,240	46,551,760	403,448,240	—	0.30%	R32. 3. 20	
R 3. 3. 25	500,000,000	17,241,378	34,482,794	465,517,206	—	0.50%	R33. 3. 20	

発行日	発行総額	償還高		未償還残高	発行価額	利率	償還終期	備考
		当年度償還高	償還高累計					
R 3. 3. 25	700,000,000	24,137,930	48,275,890	651,724,110	—	0.50%	R33. 3. 20	
R 4. 3. 24	600,000,000	20,689,688	20,689,688	579,310,312	—	0.70%	R34. 3. 20	
R 4. 3. 24	300,000,000	10,344,872	10,344,872	289,655,128	—	0.70%	R34. 3. 20	
R 5. 3. 23	671,700,000	0	0	671,700,000	—	1.20%	R35. 3. 20	
R 5. 3. 23	873,900,000	0	0	873,900,000	—	1.20%	R35. 3. 20	
R 5. 11. 29	200,000,000	0	0	200,000,000	—	1.50%	R35. 9. 20	
R 6. 3. 25	500,000,000	0	0	500,000,000	—	1.40%	R36. 3. 20	
計 24件	8,611,200,000	231,265,184	1,019,490,657	7,591,709,343				

(3) 全て

(単位 円)

発行日	発行総額	償還高		未償還残高	備考
		当年度償還高	償還高累計		
合計 33件	10,224,100,000	287,869,444	1,555,712,464	8,668,387,536	

注記表

I. 重要な会計方針

1 資産の評価基準及び方法

貯蔵品 先入れ先出し法による原価法によっている。

2 固定資産の減価償却の方法

(1) 有形固定資産

・減価償却の方法 定額法による。

・主な耐用年数

建物 3～65年

構築物 10～65年

機械及び装置 6～38年

車両運搬具 4～6年

工具、器具及び備品 3～20年

(2) 無形固定資産

・減価償却の方法 定額法による。

・耐用年数

施設利用権 15年

ソフトウェア 5年

3 引当金の計上方法

(1) 退職給付引当金

職員の退職手当の支給に備えるため、当年度末の退職手当の要支給額から茨城県市町村総合事務組合における積立金相当額を控除した金額を計上している。

なお、令和5年度は退職給付引当金として、125,380,353円を計上するにあたり、不足分919,186円を繰入している。

(2) 賞与引当金

職員の期末勤勉手当の支給及びこれに係る法定福利費の支出に備えるため、当年度末における支給(支払)見込額に基づき、当年度の負担に属する額(12月から3月までの4ヵ月分)を計上している。

なお、令和5年度は賞与引当金として43,000,000円を計上した。

(3) 貸倒引当金

債権の不納欠損による損失に備えるため、不納欠損処理していない債権に対して経過年度ごとの貸倒実績率による回収不能見込額を計上し、破産更生債権については、その全額を回収不能見込額として算定している。

なお、令和5年度において、貸倒引当金を算出した結果、20,586,289円となり、差額補充法により4,671,344円を繰上計上した。

4 消費税等の会計処理

消費税及び地方消費税の会計処理は税抜方式によっている。

II. リース契約により使用する固定資産

1 リース会計に係る特例措置

所有権移転外ファイナンス・リース取引については、通常の賃貸借取引に係る方法に準じた会計処理によっている。

2 所有権移転外ファイナンス・リース取引に係る未経過リース料相当額

1年内	4,081,440円
1年超	5,234,680円
計	9,316,120円

III. その他の注記

1 引当金の取崩し

(1) 賞与引当金

令和5年度において、期末・勤勉手当及びこれに係る法定福利費（6月支給分）として、63,171,652円を支給するにあたり、前事業年度の負担に属する支給対象期間相当分として、賞与引当金41,050,000円を取り崩した。

(2) 貸倒引当金

令和5年度において、不納欠損による損失3,072,561円を計上したため、貸倒引当金から同額を取り崩した。

2 長期前受金の戻入

令和5年度において、420,716,309円を長期前受金戻入として計上した。

3 減価償却費の計上

令和5年度において、1,551,857,814円を減価償却費として計上した。

4 過年度損益修正

過年度分の布設替工事に伴う受贈の計上漏れに伴い、本来計上すべき長期前受金戻入470,448円を過年度損益修正益、減価償却費470,448円を過年度損益修正損として計上した。

(参考) 決算報告書の計数説明

① 決算報告書の収益的収入第1項の営業収益決算額 6,848,942,518円は、

6,227,614,638円 (損益計算書の営業収益決算額)
+ 621,327,880円 (営業収益に係る仮受消費税及び地方消費税)
計 6,848,942,518円 である。

② 同、収益的収入第2項の営業外収益決算額 462,991,836円は、

462,546,788円 (損益計算書の営業外収益決算額)
+ 924,343円 (営業外収益に係る仮受消費税及び地方消費税)
+ 0円 (消費税及び地方消費税還付額、予算経理あり)
- 182円 (納税計算上生じる端数処理益、予算経理なし)
- 251,651円 (返還等対価に係る税額、予算経理あり)
- 227,462円 (貸倒れに係る消費税及び地方消費税額、営業外収益雑収益、予算経理なし)
計 462,991,836円 である。

③ 同、収益的収入第3項の特別利益決算額 470,448円は、

470,448円 (損益計算書の特別利益決算額)
+ 0円 (特別利益に係る仮受消費税及び地方消費税)
計 470,448円 である。

④ 同、収益的支出第1項の営業費用決算額 5,828,957,206円は、

5,504,163,011円 (損益計算書の営業費用決算額)
+ 324,794,195円 (営業費用に係る仮払消費税及び地方消費税)
計 5,828,957,206円 である。

⑤ 同、収益的支出第2項の営業外費用決算額 129,066,461円は、

80,516,279円 (損益計算書の営業外費用決算額)
+ 0円 (営業外費用に係る仮払消費税及び地方消費税)
+ 48,563,200円 (消費税及び地方消費税納付額、予算経理あり)
- 13,018円 (非課税売上に係る仕入控除税額の減額調整に係る雑支出、予算経理なし)
- 0円 (納税計算上生じる端数持出分、予算経理なし)
計 129,066,461円 である。

⑥ 同、収益的支出第3項の特別損失決算額 10,540,985 円は、

9,951,962 円 (損益計算書の特別損失決算額)

+ 589,023 円 (特別損失に係る仮払消費税及び地方消費税)

計 10,540,985 円 である。

※ 消費税及び地方消費税については、課税売上額 6,845,853,691 円 (6,223,601,287 円) に対する仮受消費税 622,252,404 円より控除税額 479,113 円 (返還等対価に係る税額 251,651 円、貸倒れに係る税額 227,462 円) 及び納税計算上の端数処理益 182 円を差し引いた仮受消費税が 621,773,109 円。対して、仮払消費税 573,232,617 円から非課税売上に係る仕入控除税額の減額調整額 22,708 円 (3 条分雑支出 13,018 円、4 条分控除対象外消費税 9,690 円) を差し引いた仮払消費税が 573,209,909 円。仮受消費税 621,773,109 円から仮払消費税 573,209,909 円を差し引いた額 48,563,200 円が確定消費税及び地方消費税となり、前払消費税及び地方消費税は納めていないため、そのまま未払消費税及び地方消費税となった。

(参考) 経営指標の概要説明

1. 経営の健全性・効率性

① 経常収支比率 (%)

法適用企業に用いる経常収支比率は、当該年度において、給水収益や一般会計からの繰入金等の収益で、維持管理費や支払利息等の費用をどの程度賄えているかを表す指標である。

$$\frac{\text{経常収益}}{\text{経常費用}} \times 100$$

② 企業債残高対給水収益比率 (%)

給水収益に対する企業債残高の割合であり、企業債残高の規模を表す指標である。

$$\frac{\text{企業債現在高}}{\text{給水収益}} \times 100$$

③ 料金回収率 (%)

給水に係る費用が、どの程度給水収益で賄えているかを表した指標であり、料金水準を評価することが可能である。

$$\frac{\text{供給単価}}{\text{給水原価}} \times 100$$

2. 老朽化の状況

① 有形固定資産減価償却率 (%)

有形固定資産のうち償却対象資産の減価償却がどの程度進んでいるかを表す指標で、資産の老朽化度合を示している。

$$\frac{\text{有形固定資産減価償却累計額}}{\text{有形固定資産のうち償却対象資産の帳簿原価}} \times 100$$

② 管路経年化率 (%)

法定耐用年数を超えた管路延長の割合を表す指標で、管路の老朽化度合を示している。

$$\frac{\text{法定耐用年数を経過した管路延長}}{\text{管路延長}} \times 100$$

③ 管路更新率 (%)

当該年度に更新した管路延長の割合を表す指標で、管路の更新ペースや状況を把握できる。

$$\frac{\text{当該年度に更新した管路延長}}{\text{管路延長}} \times 100$$

